

NUMERO DE LA HOJA 2140 CUADRANTE 1

4	1
3	2

Control 28-9-73

138

DATOS A RELLENAR POR EL IGME									DATOS A RELLENAR POR EL IGME															
Nº de la hoja 150.000			Nº del documento						Recibido	Ref. Control	Perforado	Verificado												
1	2	3	4	5	6	7	8	9	71	72	73	74	75	76	77	78	79	80						
2	1	4	0	1	8	4	9	0	2	9	0	9	7	3										

DATOS A RELLENAR POR EL CONSULTOR																														
CON NUMEROS				CON UNOS EN CASO AFIRMATIVO																										
NUMERO DE LA ESTACION	Fecha			MUESTRAS																										
	DIA	MES	AÑO	Rumbo	Buziumi	Crispian	Petrolym	Microsp.	Micropl.	Sadimen	Rogay X	C 14	Analisis quimico	Microsc.	Otros analisis	Mineralog.	Tacton	Peloton	Estroig	Litolog.	Biolog.	Hydrog.	Econom.	Formoz	Plutonic	Metamor.	Volcanic	Sedimen	Instit.	
0065	03	08	73							X																				X
0066	03	08	73							X																				X
0067	03	08	73	X	Y					X																			X	
0068	03	08	73							X							X												X	
0069	03	08	73							X																			X	
0070	03	08	73	X	Y					X																			X	
0071	03	08	73							X																			X	
0095	06	08	73	X	X												X											X		
0096	07	08	73	X	X												X											X		
0097	07	08	73														X						X					X		
0098	08	08	73														X											X		
0099	09	08	73														X						X					X		
0100	09	08	73	X	X												X											X		

DATOS A RELLENAR POR EL CONSULTOR																																																			
CON NUMEROS					CON UNOS EN CASO AFIRMATIVO																																														
NUMERO DE LA ESTACION	Fecha				MUESTRAS																																														
	DIA	MES	AÑO	Rumbo	Buziumi	Crispian	Petrolym	Microsp.	Micropl.	Sadimen	Rogay X	C 14	Analisis quimico	Microsc.	Otros analisis	Mineralog.	Tacton	Peloton	Estroig	Litolog.	Biolog.	Hydrog.	Econom.	Formoz	Plutonic	Metamor.	Volcanic	Sedimen	Instit.																						
14	15	16	17	18	19	20	21	22	23	24	25	26	27	28	29	30	31	32	33	34	35	36	37	38	39	40	41	42	43	44	45	46	47	48	49	50	51	52													

EL CONSULTOR: DEBERA MARCAR SOBRE EL MAPA LAS ESTACIONES CON SU NUMERO DE REFERENCIA (EN AZUL) Y LOS CORTES REALIZADOS SOBRE EL TERRENO (EN ROJO). PARA UN CONTROL CORRECTO DE LA MARCHA DEL TRABAJO DE CAMPO EL CONSULTOR DEBERA ENVIAR ENTRE LOS DIAS 1º Y 15º DE CADA MES ESTAS HOJAS AL INSTITUTO GEOLOGICO Y MINERO DE ESPAÑA, DIVISION DE GEOLOGIA, C/ RIGOS ROSAS, 23 - MADRID - 3

EQUIPO DE RECEPCION DEL IGME EL CONSULTOR

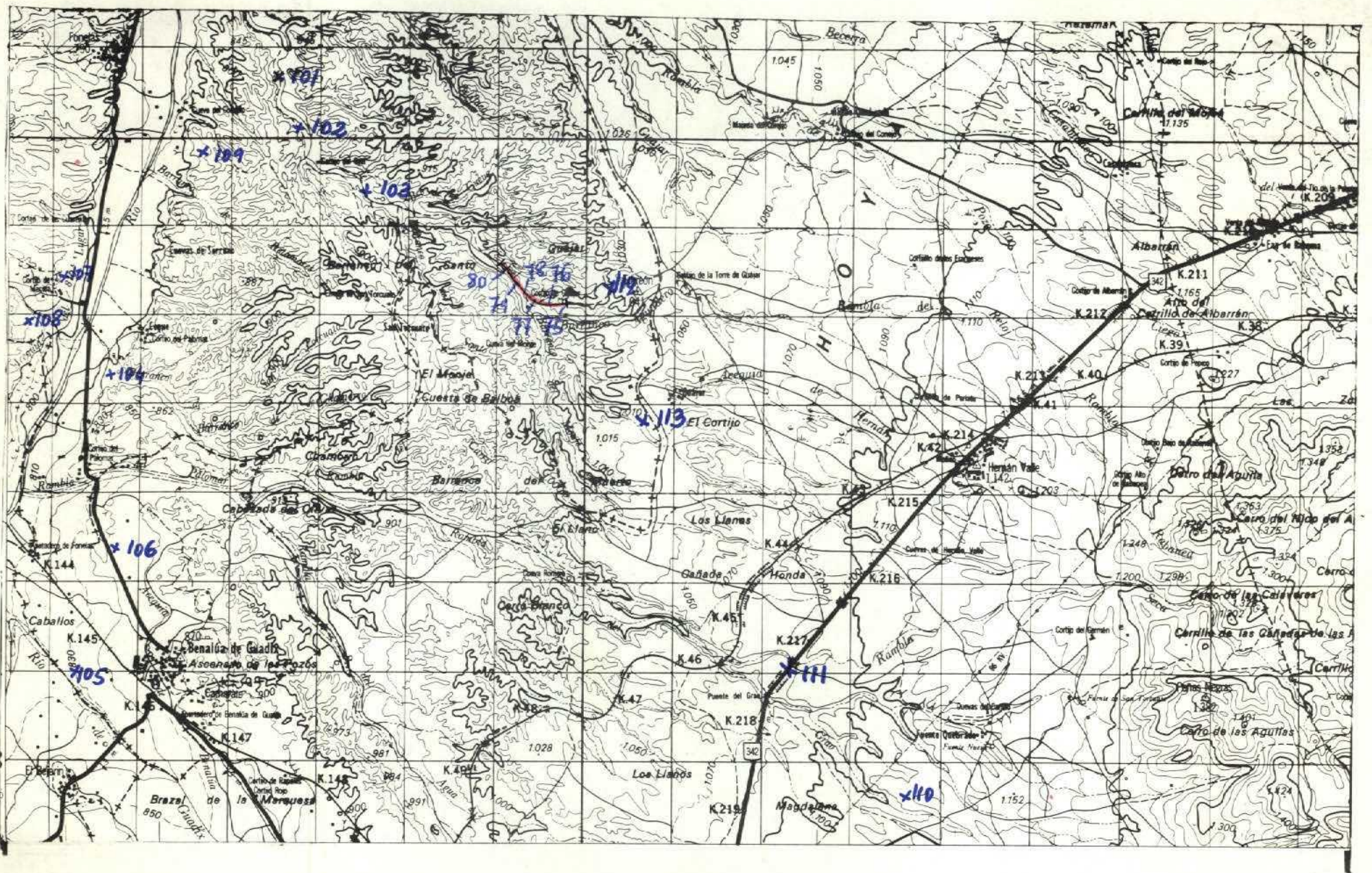

NUMERO DE LA HOJA 2140 CUADRANTE 3

4	1
7	2

Control 28-9-73

DATOS A RELLENAR POR EL IGME					DATOS A RELLENAR POR EL IGME																																															
<table border="1" style="width: 100%; text-align: center;"> <tr> <th colspan="2">Nº de la hoja</th> <th colspan="3">Nº del documento</th> </tr> <tr> <td style="width: 15%;">1</td><td style="width: 15%;">2</td><td style="width: 15%;">3</td><td style="width: 15%;">4</td><td style="width: 10%;">5</td> <td style="width: 10%;">6</td><td style="width: 10%;">7</td><td style="width: 10%;">8</td><td style="width: 10%;">9</td> </tr> <tr> <td colspan="5">214038528</td> </tr> </table>					Nº de la hoja		Nº del documento			1	2	3	4	5	6	7	8	9	214038528					<table border="1" style="width: 100%; text-align: center;"> <tr> <th>Recibido</th> <th>Ref. Control</th> <th>Perforado</th> <th>Verificado</th> </tr> <tr> <td>71</td><td>72</td><td>73</td><td>74</td><td>75</td><td>76</td><td>77</td><td>78</td><td>79</td><td>80</td> </tr> <tr> <td colspan="5">290977</td> <td colspan="5" style="text-align: center;"> </td> </tr> </table>					Recibido	Ref. Control	Perforado	Verificado	71	72	73	74	75	76	77	78	79	80	290977									
Nº de la hoja		Nº del documento																																																		
1	2	3	4	5	6	7	8	9																																												
214038528																																																				
Recibido	Ref. Control	Perforado	Verificado																																																	
71	72	73	74	75	76	77	78	79	80																																											
290977																																																				

DATOS A RELLENAR POR EL CONSULTOR																													
CON NUMEROS															CON UNOS EN CASO AFIRMATIVO														
NUMERO DE LA ESTACION	Fecha			MUESTRAS										PUNTOS DE INTERES SINGULAR					TIPO DE TERR.										
	DIA	MES	AÑO	Barro	Buzos	Croquis	Fotograf.	Petrolog.	Macrop.	Microscop.	Sediment.	Rayos X	Espectro	C 14	Análisis químico	Microscop.	Mineralog.	Tecton.		Paleont.	Estratig.	Litolog.	Hydrog.	Econom.	Ferrocen.	Pirritico	Mesomor.	Sediment.	Volcanico
0075	13	07	73	X	X	X	X	X	X	X												X	X	X					
0076	13	07	73								X																		
0077	13	07	73								X																		
0078	13	07	73	X	X						X																		
0079	13	07	73								X																		
0080	13	07	73								X											X							
0101	15	07	73						X													X							
0102	15	07	73						X													X							
0103	15	07	73						X													X							
0104	17	07	73																			X							
0105	17	07	73																			X							
0106	17	07	73																			X							
0107	17	07	73																			X							
0108	17	07	73																			X							
0109	18	07	73																			X							
0110	18	07	73																		X								
0111	20	07	73																		X								
0112	20	07	73																		X								
0113	20	07	73																		X								

DATOS A RELLENAR POR EL CONSULTOR																															
CON NUMEROS															CON UNOS EN CASO AFIRMATIVO																
NUMERO DE LA ESTACION	Fecha			MUESTRAS										PUNTOS DE INTERES SINGULAR					TIPO DE TERR.												
	DIA	MES	AÑO	Barro	Buzos	Croquis	Fotograf.	Petrolog.	Macrop.	Microscop.	Sediment.	Rayos X	Espectro	C 14	Análisis químico	Microscop.	Mineralog.	Tecton.		Paleont.	Estratig.	Litolog.	Hydrog.	Econom.	Ferrocen.	Pirritico	Mesomor.	Sediment.	Volcanico	Infer.	

EL CONSULTOR DEBERA MARCAR SOBRE EL MAPA LAS ESTACIONES CON SU NUMERO DE REFERENCIA (EN AZUL) Y LOS CORTES REALIZADOS SOBRE EL TERRENO (EN ROJO). PARA UN CONTROL CORRECTO DE LA MARCHA DEL TRABAJO DE CAMPO EL CONSULTOR DEBERA ENVIAR ENTRE LOS DIAS 1 al 7 y 15 al 22 DE CADA MES ESTAS HOJAS AL INSTITUTO GEOLOGICO Y MINERO DE ESPAÑA, DIVISION DE GEOLOGIA, C/ RIOS ROSAS, 23 - MADRID - 3.

EQUIPO DE RECEPCION DEL IGME

EL CONSULTOR

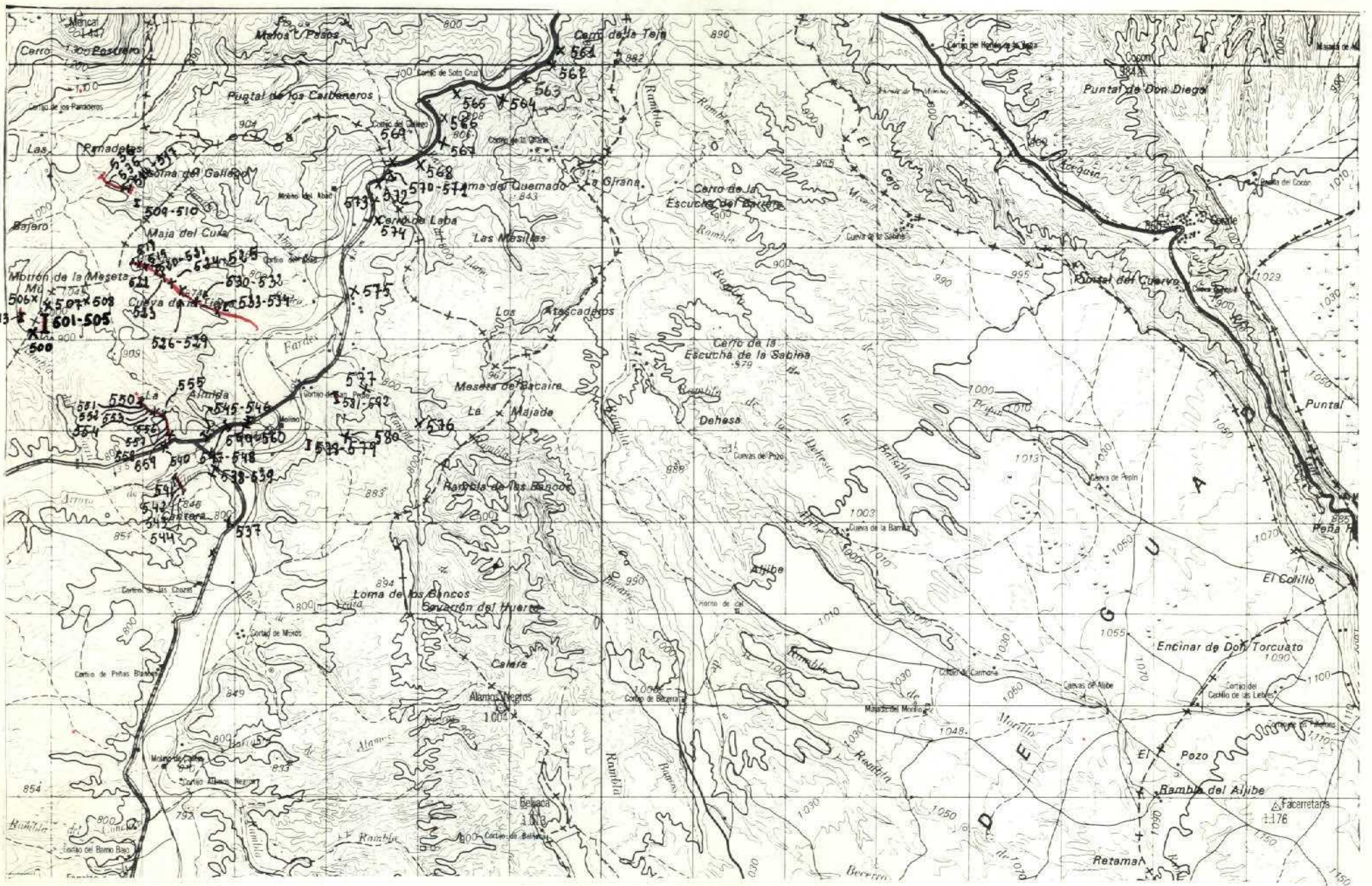

NUMERO DE LA HOJA 2140 CUADRANTE 4

1	1
3	2

63

DATOS A RELLENAR POR EL IGME		DATOS A RELLENAR POR EL IGME		DATOS A RELLENAR POR EL IGME	
Nº de la hoja 1-50.000	Nº del documento	Recibido	Ref. Control	Perforado	Verificado
21404	8581	290973			

DATOS A RELLENAR POR EL CONSULTOR		DATOS A RELLENAR POR EL CONSULTOR		DATOS A RELLENAR POR EL CONSULTOR	
NUMERO DE LA ESTACION	Fecha	CON UNOS EN CASO AFIRMATIVO		CON UNOS EN CASO AFIRMATIVO	
		MEDICION	MUESTRAS	PUNTOS DE INTERES SINGULAR	TIPO DE TERR
0500	120673		XX		X
0501	120673		XX		X
0502	120673		X		X
0503	120673			X	X
0504	120673				X
0505	130673				X
0506	130673			X	X
0507	130673				X
0508	130673				X
0509	130673				X
0510	130673	XX			X
0511	130673				X
0512	130673				X
0513	150673				X
0514	150673			X	X
0515	150673				X
0516	150673				X
0517	150673	XX			X
0518	160673				X
0519	160673				X
0520	160673				X
0521	160673				X
0522	170673				X
0523	170673				X
0524	170673				X
0525	170673				X
0526	180673				X
0527	180673	XX			X
0528	180673				X

DATOS A RELLENAR POR EL CONSULTOR		DATOS A RELLENAR POR EL CONSULTOR		DATOS A RELLENAR POR EL CONSULTOR	
NUMERO DE LA ESTACION	Fecha	CON UNOS EN CASO AFIRMATIVO		CON UNOS EN CASO AFIRMATIVO	
		MEDICION	MUESTRAS	PUNTOS DE INTERES SINGULAR	TIPO DE TERR
0529	190673				X
0530	190673				X
0531	190673				X
0532	190673				X
0533	190673				X
0534	200673				X
0535	200673	XX			X
0536	200673	XX			X
0537	200673				X
0538	200673				X
0539	200673				X
0540	210673				X
0541	210673				X
0542	210673				X
0543	210673				X
0544	210673				X
0545	230673				X
0546	230673				X
0547	230673				X
0548	230673				X
0549	230673				X
0550	240673				X
0551	240673				X
0552	240673				X
0553	240673				X
0554	240673				X
0555	250673				X
0556	250673				X
0557	250673				X
0558	250673				X
0559	250673				X
0560	250673				X
0561	250673				X
0562	250673				X

EL CONSULTOR DEBERA MARCAR SOBRE EL MAPA LAS ESTACIONES CON SU NUMERO DE REFERENCIA (EN AZUL) Y LOS CORTES REALIZADOS SOBRE EL TERRENO (EN ROJO). PARA UN CONTROL CORRECTO DE LA MARCHA DEL TRABAJO DE CAMPO EL CONSULTOR DEBERA ENVIAR ENTRE LOS DIAS 1 al 7 y 15 al 22 DE CADA MES ESTAS HOJAS AL INSTITUTO GEOLOGICO Y MINERO DE ESPAÑA, DIVISION DE GEOLOGIA, C/ RIOS ROSAS, 23 - MADRID - 3.

continúa EQUIPO DE RECEPCION DEL IGME EL CONSULTOR

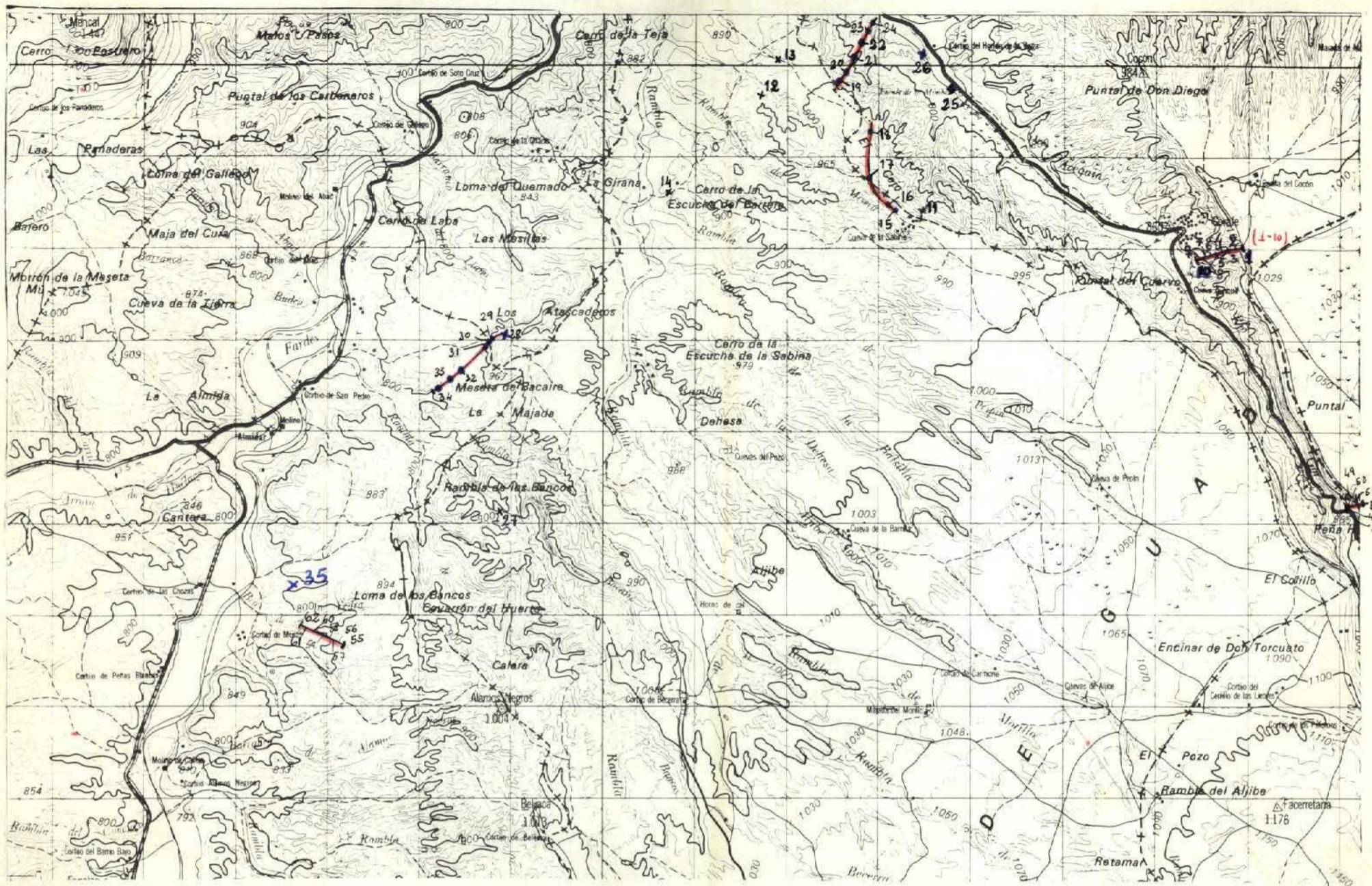

NUMERO DE LA HOJA 2140 CUADRANTE 4

4	1
3	2

DATOS A RELLENAR POR EL IGME				DATOS A RELLENAR POR EL IGME			
Nº de la hoja 150.000	Nº del documento	Recibido	Ref. Control	Perforado	Verificado		
214048571	18 VE	71 72 73 74 75 76	77 78 79 80	<i>P. Ferraz</i>	<i>J. C.</i>		

DATOS A RELLENAR POR EL CONSULTOR		CON UNOS EN CASO AFIRMATIVO				
NUMERO DE LA ESTACION	Fecha DIA MES AÑO	MUESTRAS		PUNTOS DE INTERES SINGULAR		TIPO DE TERR.
		Rumbo Buzamie Cretas Foto Petro L y M Microsc. Sediment. Rocas x C 14 Análisis químico de sulfuros de hierro Microsc. Otras análisis	Mineralo Tectón. Paleont. Estratig. Litolog. Paleogeog. Hidrogr. Económ. Kartogr. Faciés Plutónic. Metamorf. Sediment. Volcánic. Indifer.	14	15	
0001240773		x	x	x	x	x
0002240773				x	x	x
0003240773				x	x	x
0004240773				x	x	x
0005240773				x	x	x
0006240773		x	x	x	x	x
0007240773				x	x	x
0008240773				x	x	x
0009240773				x	x	x
0010240773		x	x	x	x	x
0011250773		x	x	x	x	x
0012260773		x	x	x	x	x
0013260773		x	x	x	x	x
0014260773		x	x	x	x	x
0015270773				x	x	x
0016270773		x	x	x	x	x
0017270773				x	x	x
0018270773				x	x	x
0019270773				x	x	x
0020270773		x	x	x	x	x
0021270773				x	x	x
0022270773		x	x	x	x	x
0023270773				x	x	x
0024270773				x	x	x
0025280773				x	x	x
0026280773				x	x	x
0027300773		x	x	x	x	x
0028310773				x	x	x
0029310773				x	x	x

EL CONSULTOR - DEBERA MARCAR SOBRE EL MAPA LAS ESTACIONES CON SU NUMERO DE REFERENCIA (EN AZUL) Y LOS CORTES REALIZADOS SOBRE EL TERRENO (EN ROJO).
 PARA UN CONTROL CORRECTO DE LA MARCHA DEL TRABAJO DEL CONSULTOR DEBERA ENVIAR ENTRE LOS DIAS 1º Y 7º Y 15º Y 22º DE CADA MES ESTAS HOJAS AL INSTITUTO GEOLOGICO Y MINERO DE ESPAÑA, DIVISION DE GEOLOGIA, C/ RIOS ROSAS, 23 - MADRID - 3.

DATOS A RELLENAR POR EL CONSULTOR		CON UNOS EN CASO AFIRMATIVO				
NUMERO DE LA ESTACION	Fecha DIA MES AÑO	MUESTRAS		PUNTOS DE INTERES SINGULAR		TIPO DE TERR.
		Rumbo Buzamie Cretas Foto Petro L y M Microsc. Sediment. Rocas x C 14 Análisis químico de sulfuros de hierro Microsc. Otras análisis	Mineralo Tectón. Paleont. Estratig. Litolog. Paleogeog. Hidrogr. Económ. Kartogr. Faciés Plutónic. Metamorf. Sediment. Volcánic. Indifer.	14	15	
0030310773				x	x	x
0031310773				x	x	x
0032310773				x	x	x
0033310773				x	x	x
0034310773				x	x	x
0035010873				x	x	x
0047020873				x	x	x
0048020873				x	x	x
0049020873				x	x	x
0050020973				x	x	x
0051020873				x	x	x
0052020873				x	x	x
0055060873				x	x	x
0056060873				x	x	x
0057060873				x	x	x
0058080873				x	x	x
0059060873				x	x	x
0060060873				x	x	x
0061060873				x	x	x
0062060873				x	x	x

EQUIPO DE RECERCIÓN DEL IGME
 EL CONSULTOR

[Handwritten signature]

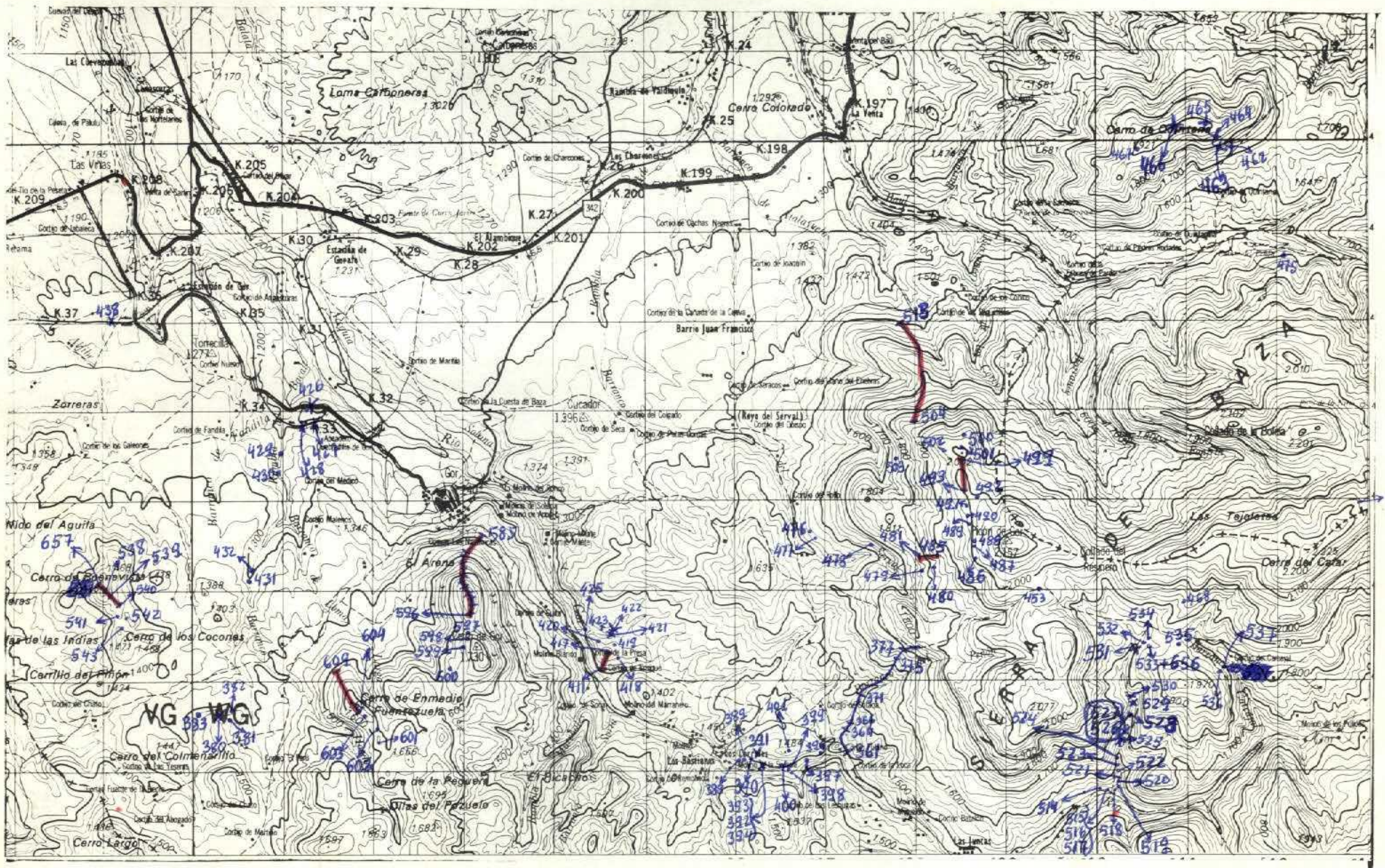

NUMERO DE LA HOJA 2140 CUADRANTE 2

4	1
3	2

152

DATOS A RELLENAR POR EL IGME				DATOS A RELLENAR POR EL IGME			
Nº de la hoja 1:50.000		Nº del documento		Recibido		Ref Control	
2	1	4	0	2	0	1	0
8	4	7	6	3	7	3	
18 FD				20 10 73			

DATOS A RELLENAR POR EL CONSULTOR		CON NUMEROS		CON UNOS EN CASO AFIRMATIVO	
NUMERO DE LA ESTACION	Fecha DIA MES AÑO	MUESTRAS		PUNTOS DE INTERES SINGULAR	
		Humedad C14	Polvo C15	Volcanico C16	Indiferente C17
0438	14 06 73	/	/	/	/
0380	30 05 73	/	/	/	/
0381	30 05 73	/	/	/	/
0382	30 05 73	/	/	/	/
0383	30 05 73	/	/	/	/
0361	30 05 73	/	/	/	/
0364	30 05 73	/	/	/	/
0366	30 05 73	/	/	/	/
0371	30 05 73	/	/	/	/
0375	30 05 73	/	/	/	/
0377	30 05 73	/	/	/	/
0388	09 06 73	/	/	/	/
0389	09 06 73	/	/	/	/
0390	09 06 73	/	/	/	/
0391	09 06 73	/	/	/	/
0392	09 06 73	/	/	/	/
0393	09 06 73	/	/	/	/
0394	09 06 73	/	/	/	/
0396	09 06 73	/	/	/	/
0397	09 06 73	/	/	/	/
0398	09 06 73	/	/	/	/
0399	09 06 73	/	/	/	/
0400	09 06 73	/	/	/	/
0401	09 06 73	/	/	/	/
0411	13 06 73	/	/	/	/
0412	13 06 73	/	/	/	/
0413	13 06 73	/	/	/	/
0414	13 06 73	/	/	/	/
0415	13 06 73	/	/	/	/

EL CONSULTOR DEBERA MARCAR SOBRE EL MAPA LAS ESTACIONES CON SU NUMERO DE REFERENCIA (EN AZUL) Y LOS CORTES REALIZADOS SOBRE EL TERRENO (EN ROJO). PARA UN CONTROL CORRECTO DE LA MARCHA DEL TRABAJO DE CAMPO EL CONSULTOR DEBERA ENVIAR ENTRE LOS DIAS 1 Y 15 Y 22 DE CADA MES ESTAS HOJAS AL INSTITUTO GEOLOGICO Y MINERO DE ESPAÑA, DIVISION DE GEOLOGIA C/ RIOS ROSAS, 23 - MADRID - 3.

DATOS A RELLENAR POR EL CONSULTOR		CON NUMEROS		CON UNOS EN CASO AFIRMATIVO	
NUMERO DE LA ESTACION	Fecha DIA MES AÑO	MUESTRAS		PUNTOS DE INTERES SINGULAR	
		Humedad C14	Polvo C15	Volcanico C16	Indiferente C17
0416	13 06 73	/	/	/	/
0417	13 06 73	/	/	/	/
0418	13 06 73	/	/	/	/
0419	13 06 73	/	/	/	/
0420	13 06 73	/	/	/	/
0421	13 06 73	/	/	/	/
0422	13 06 73	/	/	/	/
0423	13 06 73	/	/	/	/
0425	13 06 73	/	/	/	/
0426	13 06 73	/	/	/	/
0427	13 06 73	/	/	/	/
0428	13 06 73	/	/	/	/
0429	13 06 73	/	/	/	/
0430	13 06 73	/	/	/	/
0431	13 06 73	/	/	/	/
0462	15 07 73	/	/	/	/
0463	15 07 73	/	/	/	/
0464	15 07 73	/	/	/	/
0465	15 07 73	/	/	/	/
0466	15 07 73	/	/	/	/
0467	15 07 73	/	/	/	/
0468	18 07 73	/	/	/	/
0453	28 06 73	/	/	/	/
0475	25 07 73	/	/	/	/
0473	20 07 73	/	/	/	/
0657	04 08 73	/	/	/	/
0538	04 08 73	/	/	/	/
0539	04 08 73	/	/	/	/
0540	04 08 73	/	/	/	/
0541	04 08 73	/	/	/	/
0542	04 08 73	/	/	/	/
0543	04 08 73	/	/	/	/
0432	13 06 73	/	/	/	/

EQUIPO DE RECEPCION DEL IGME
EL CONSULTOR

[Handwritten signature]

Control 18-10-73

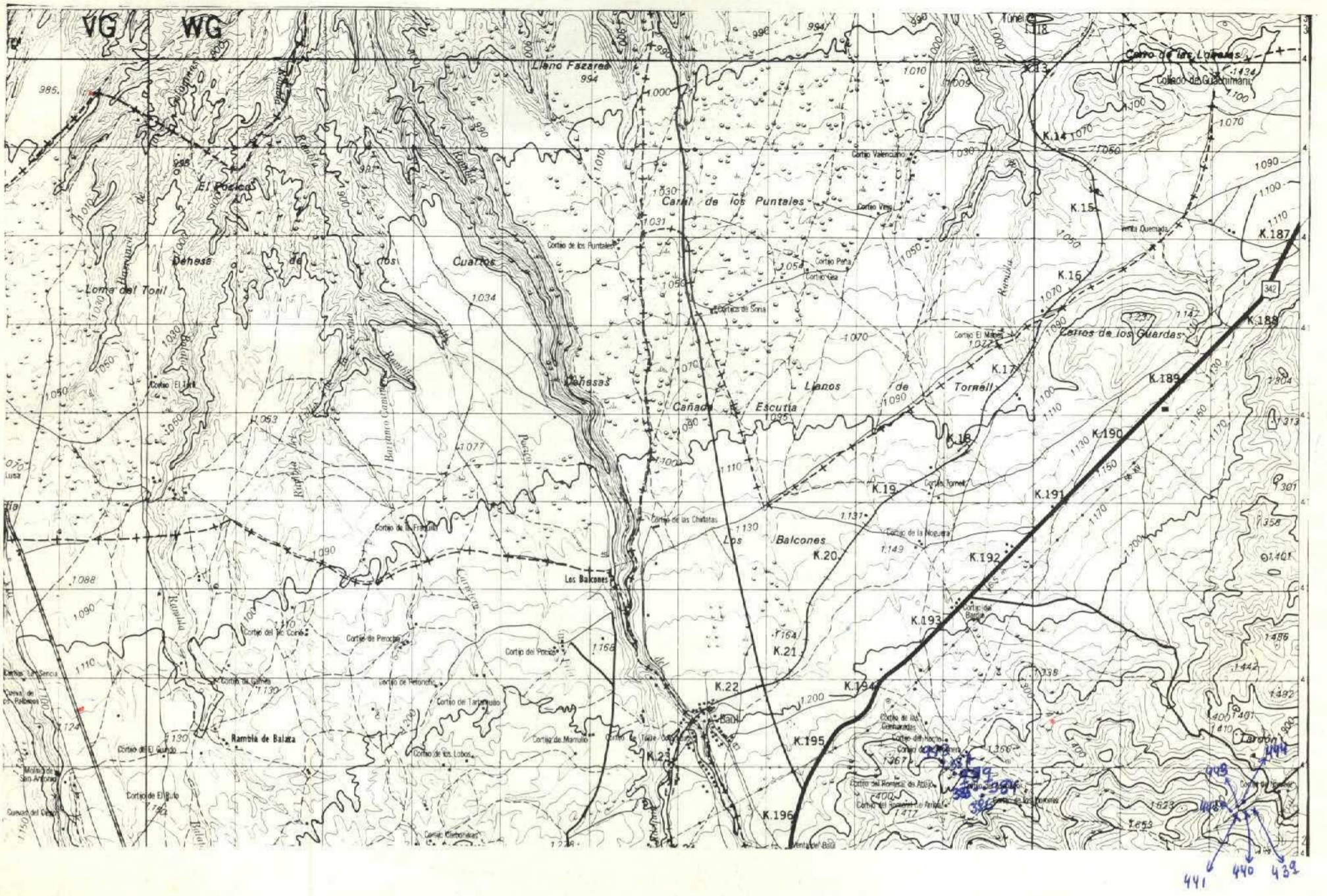

NUMERO DE LA HOJA 2140 CUADRANTE 1

4	✓
3	2

12

DATOS A RELLENAR POR EL IGME								
Nº de la hoja 1:50.000				Nº del documento				
1	2	3	4	5	6	7	8	9
21	40	1	8	4	2	9		

DATOS A RELLENAR POR EL IGME									
Recibido	Ref. Control	Perforado	Verificado.						
71	72	73	74	75	76	77	78	79	80
20	10	73							

153

DATOS A RELLENAR POR EL CONSULTOR																																						
CON NUMEROS										CON UNOS EN CASO AFIRMATIVO																												
NUMERO DE LA ESTACION	Fecha			MEDICION										PUNTOS DE INTERES SINGULAR										TIPO DE TERR.														
	DIA	MES	AÑO	Barom.	Croquis	Fotogram.	Petrolog.	Mineralog.	Sediment.	Rayos X	Espectroscop.	C-14	Análisis químico	Ensayos mecánicos	Microsc.	Mineralog.	Tacción	Petrolog.	Ensayos mecánicos	Ensayos mecánicos	Ensayos mecánicos	Ensayos mecánicos	Ensayos mecánicos		Ensayos mecánicos	Ensayos mecánicos	Ensayos mecánicos	Ensayos mecánicos	Ensayos mecánicos	Ensayos mecánicos								
03843	1	05	73	/	/	/	/	/	/	/	/	/	/	/	/	/	/	/	/	/	/	/	/	/	/	/	/	/	/	/	/	/	/	/	/	/	/	
03853	1	05	73	/	/	/	/	/	/	/	/	/	/	/	/	/	/	/	/	/	/	/	/	/	/	/	/	/	/	/	/	/	/	/	/	/	/	
03863	1	05	73	/	/	/	/	/	/	/	/	/	/	/	/	/	/	/	/	/	/	/	/	/	/	/	/	/	/	/	/	/	/	/	/	/	/	
03873	1	05	73	/	/	/	/	/	/	/	/	/	/	/	/	/	/	/	/	/	/	/	/	/	/	/	/	/	/	/	/	/	/	/	/	/	/	
09883	1	05	73	/	/	/	/	/	/	/	/	/	/	/	/	/	/	/	/	/	/	/	/	/	/	/	/	/	/	/	/	/	/	/	/	/	/	
09893	1	05	73	/	/	/	/	/	/	/	/	/	/	/	/	/	/	/	/	/	/	/	/	/	/	/	/	/	/	/	/	/	/	/	/	/	/	
0439	1	40	673	/	/	/	/	/	/	/	/	/	/	/	/	/	/	/	/	/	/	/	/	/	/	/	/	/	/	/	/	/	/	/	/	/	/	
0440	1	40	673	/	/	/	/	/	/	/	/	/	/	/	/	/	/	/	/	/	/	/	/	/	/	/	/	/	/	/	/	/	/	/	/	/	/	
0441	1	40	673	/	/	/	/	/	/	/	/	/	/	/	/	/	/	/	/	/	/	/	/	/	/	/	/	/	/	/	/	/	/	/	/	/	/	/
0442	1	40	673	/	/	/	/	/	/	/	/	/	/	/	/	/	/	/	/	/	/	/	/	/	/	/	/	/	/	/	/	/	/	/	/	/	/	/
0443	1	40	673	/	/	/	/	/	/	/	/	/	/	/	/	/	/	/	/	/	/	/	/	/	/	/	/	/	/	/	/	/	/	/	/	/	/	/
0444	1	40	673	/	/	/	/	/	/	/	/	/	/	/	/	/	/	/	/	/	/	/	/	/	/	/	/	/	/	/	/	/	/	/	/	/	/	/

DATOS A RELLENAR POR EL CONSULTOR																																																																		
CON NUMEROS										CON UNOS EN CASO AFIRMATIVO																																																								
NUMERO DE LA ESTACION	Fecha			MEDICION										PUNTOS DE INTERES SINGULAR										TIPO DE TERR.																																										
	DIA	MES	AÑO	Barom.	Croquis	Fotogram.	Petrolog.	Mineralog.	Sediment.	Rayos X	Espectroscop.	C-14	Análisis químico	Ensayos mecánicos	Microsc.	Mineralog.	Tacción	Petrolog.	Ensayos mecánicos	Ensayos mecánicos	Ensayos mecánicos	Ensayos mecánicos	Ensayos mecánicos		Ensayos mecánicos	Ensayos mecánicos	Ensayos mecánicos	Ensayos mecánicos	Ensayos mecánicos	Ensayos mecánicos	Ensayos mecánicos	Ensayos mecánicos	Ensayos mecánicos	Ensayos mecánicos	Ensayos mecánicos	Ensayos mecánicos	Ensayos mecánicos	Ensayos mecánicos	Ensayos mecánicos	Ensayos mecánicos	Ensayos mecánicos	Ensayos mecánicos	Ensayos mecánicos	Ensayos mecánicos	Ensayos mecánicos	Ensayos mecánicos	Ensayos mecánicos	Ensayos mecánicos	Ensayos mecánicos	Ensayos mecánicos	Ensayos mecánicos	Ensayos mecánicos														
14	15	16	17	18	19	20	21	22	23	24	25	26	27	28	29	30	31	32	33	34	35	36	37	38	39	40	41	42	43	44	45	46	47	48	49	50	51	52	53	54	55	56	57	58	59	60	61	62	63	64	65	66	67	68	69	70	71	72	73	74	75	76	77	78	79	80

EL CONSULTOR - DEBERA MARCAR SOBRE EL MAPA LAS ESTACIONES CON SU NUMERO DE REFERENCIA (EN AZUL) Y LOS CORTES REALIZADOS SOBRE EL TERRENO (EN ROJO). PARA UN CONTROL CORRECTO DE LA MARCHA DEL TRABAJO DE CAMPO EL CONSULTOR DEBERA ENVIAR ENTRE LOS DIAS 1 Y 7 Y 15 Y 22 DE CADA MES ESTAS HOJAS AL INSTITUTO GEOLOGICO Y MINERO DE ESPAÑA, DIVISION DE GEOLOGIA, CI RIOS ROSAS, 23 - MADRID - 3.

EQUIPO DE RECEPCION DEL IGME

EL CONSULTOR

Blanco

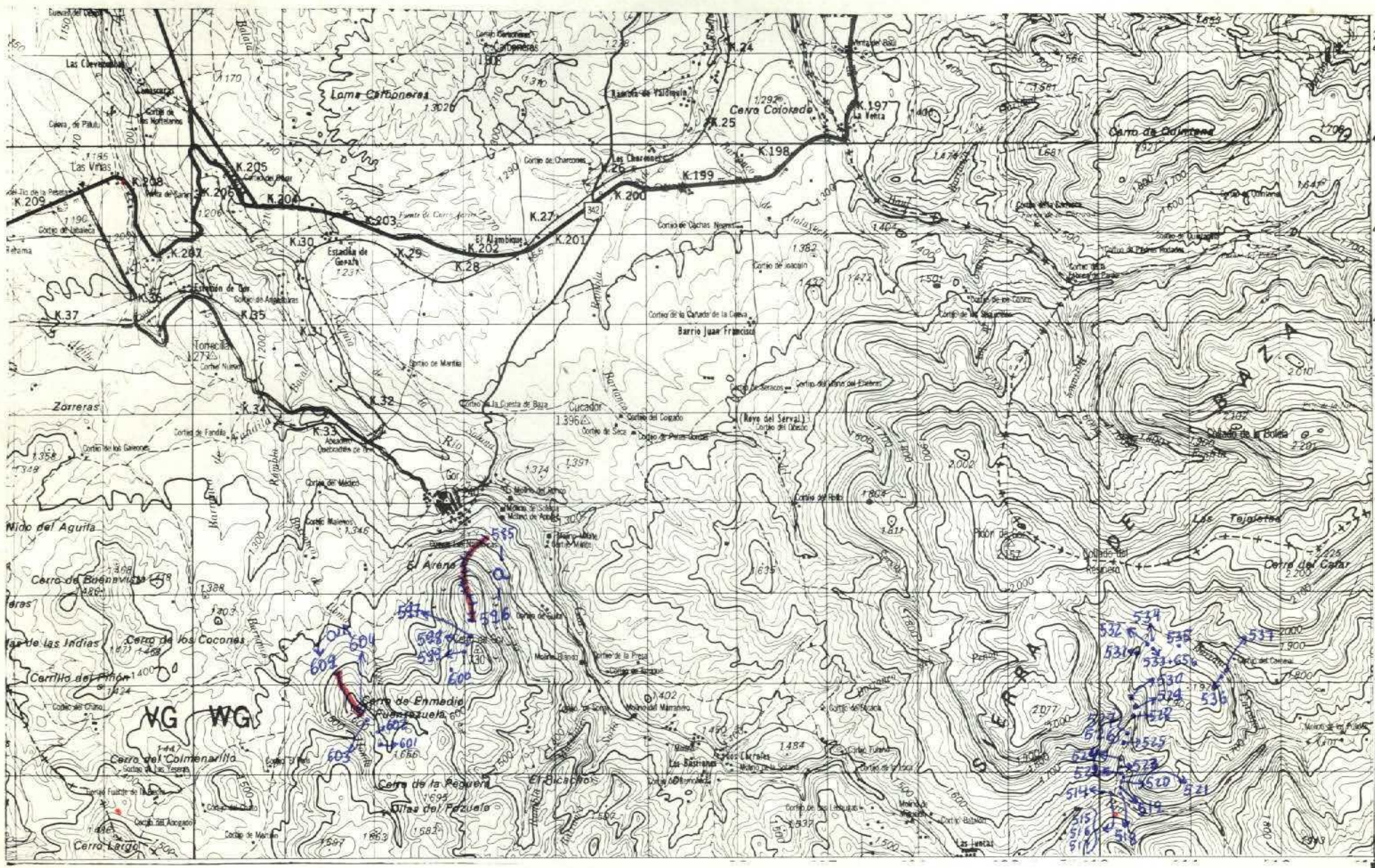

NUMERO DE LA HOJA 2140 CUADRANTE 2

4	1
5	2

50

155

DATOS A RELLENAR POR EL IGME

Nº de la hoja 1:50.000	Nº del documento
2140	28475

DATOS A RELLENAR POR EL CONSULTOR

CONSULT	ESPECIAL	QUE REALIZÓ	LA ESTAC
10	11	12	13

DATOS A RELLENAR POR EL IGME

Recibido	Ref. Control	Perforado	Verificado
71 72 73 74 75 76 77 78 79 80	201073	<i>R. Ferrero</i>	<i>H. C.</i>

DATOS A RELLENAR POR EL CONSULTOR

NUMERO DE LA ESTACION	Fecha			MEDICION	MUESTRAS	PUNTOS DE INTERES SINGULAR	TIPO DE TERR
	DIA	MES	AÑO				
0585	07	08	73	/ / /			
0586	07	08	73	/ / /			
0587	07	08	73	/ / /			
0588	07	08	73	/ / /			
0589	07	08	73	/ / /			
0590	07	08	73	/ / /			
0591	07	08	73	/ / /			
0592	07	08	73	/ / /			
0593	07	08	73	/ / /			
0594	07	08	73	/ / /			
0595	07	08	73	/ / /			
0596	07	08	73	/ / /			
0597	15	08	73	/ / /			
0598	15	08	73	/ / /			
0599	15	08	73	/ / /			
0600	15	08	73	/ / /			
0601	15	08	73	/ / /			
0602	15	08	73	/ / /			
0603	15	08	73	/ / /			
0604	15	08	73	/ / /			
0605	15	08	73	/ / /			
0606	15	08	73	/ / /			
0607	15	08	73	/ / /			
0608	15	08	73	/ / /			
0609	15	08	73	/ / /			

DATOS A RELLENAR POR EL CONSULTOR

NUMERO DE LA ESTACION	Fecha			MEDICION	MUESTRAS	PUNTOS DE INTERES SINGULAR	TIPO DE TERR
	DIA	MES	AÑO				
0514	29	07	73	/ / /			
0515	29	07	73	/ / /			
0516	29	07	73	/ / /			
0517	29	07	73	/ / /			
0518	29	07	73	/ / /			
0519	29	07	73	/ / /			
0520	29	07	73	/ / /			
0521	29	07	73	/ / /			
0522	29	07	73	/ / /			
0523	29	07	73	/ / /			
0524	29	07	73	/ / /			
0525	29	07	73	/ / /			
0526	29	07	73	/ / /			
0527	29	07	73	/ / /			
0528	29	07	73	/ / /			
0529	29	07	73	/ / /			
0530	29	07	73	/ / /			
0531	29	07	73	/ / /			
0532	29	07	73	/ / /			
0533	29	07	73	/ / /			
0656	29	07	73	/ / /			
0534	29	07	73	/ / /			
0535	29	07	73	/ / /			
0536	29	07	73	/ / /			
0537	29	07	73	/ / /			

EL CONSULTOR DEBERA MARCAR SOBRE EL MAPA LAS ESTACIONES CON SU NUMERO DE REFERENCIA (EN AZUL) Y LOS CORTES REALIZADOS SOBRE EL TERRENO (EN ROJO). PARA UN CONTROL CORRECTO DE LA MARCHA DEL TRABAJO DE CAMPO EL CONSULTOR DEBERA ENVIAR ENTRE LOS DIAS 1 y 7 y 15 y 22 DE CADA MES ESTAS HOJAS AL INSTITUTO GEOLOGICO Y MINERO DE ESPAÑA, DIVISION DE GEOLOGIA. C/ RIOS ROSAS, 23 - MADRID - 3.

EQUIPO DE RECEPCION DEL IGME

EL CONSULTOR

R. Ferrero



